Stratégie de Gestion des Zones Humides
sur le bassin versant de Salses-Leucate

Réunion de lancement de la campagne de régulation de ragondins 2014

Compte-rendu de la réunion du 20 février 2014 à 14h30
Salle de réunion des services techniques de la mairie de Leucate

Ordre du jour

• Objectifs :
- Présenter la nouvelle campagne de régulation
- Identifier les attentes des communes

Participants

	Hôtel de Ville 6 Avenue de la Mairie 11510 FITOU	**Pierre ABELANET** Mairie de Fitou 04 68 27 25 57 pierre.abelanet@wanadoo.fr
	Hôtel de Ville 2 av Urbain Paret 66250 Saint Laurent de la Salanque	**Sylviane GARNIEL** (04) 68 28 17 58 sylviane.garniel@yahoo.fr
	Mairie de Saint Hippolyte 1 av Paul Riquet 66510 SAINT HIPPOLYTE	**Bernard MORIN** (04) 68 28 31 83 acceuil@mairie-saint-hippolyte.fr
	Fédération Des Chasseurs 66 BP 91021 47 avenue Giraudoux 66101 PERPIGNAN cedex	**Charles NAVARRO** (04) 68 08 21 41 navarro.c@orange.fr
	Fédération Des Chasseurs 66 BP 91021 47 avenue Giraudoux 66101 PERPIGNAN cedex	**Paul RIBOT** (04) 68 08 21 41 pr@fdc66.fr
	Hôtel de Ville 20 av du Roussillon 66 600 SALSES LE CHATEAU	**Andrée ESCARE** (06) 70 97 34 06 andree.escare@orange.fr
	ACCA de Fitou 4, rue des vignes 11 510 FITOU	**Robert GERMA** 09 61 61 58 64
	Syndicat RIVAGE Salses-Leucate Mairie de Leucate - Rue du Docteur Sidras 11 370 LEUCATE	**Jean-Alexis NOEL** 04.68.40.49.72 jean-alexis.noel@mairie-leucate.fr

Excusés :
Nicolas GUILPAIN – Mairie de Leucate

Présentation

Ce compte rendu ne saura retracer l'ensemble des échanges qui ont eu lieu durant cette réunion de manière exhaustive. Il se voudra synthétique et permettra de conditionner le résumé des orientations prises au cours de cette réunion. L'ensemble des diapositives projetées durant la réunion sont jointes à ce compte rendu.

Campagne de régulation 2014

Une présentation des résultats obtenus en 2013 est faite par Paul RIBOT, technicien de la FDC-66.

En ce qui concerne la campagne 2014, le choix du prestataire pour ce marché s'est porté sur la Fédération Des Chasseurs des Pyrénées Orientales qui s'est avéré être la structure la plus pertinente au niveau de l'offre financière mais surtout d'un point de vue technique et suivis.
De plus la campagne 2013 s'étant déroulé pour le mieux, ce partenaire est désigné sans hésitations.

La phase de régulation 2014 se fera sur le même modèle que celle réalisée en 2013 à deux différences près.

- La période de lutte est centrée sur les mois de l'année les plus pertinentes (printemps & automne).
- Les secteurs de lutte sont recentrés sur les zones identifiées comme sources et permettant ainsi un piégeage optimal (Sagnes de Salses et Comunal à St Hippolyte).

Il est mentionné le fait que toute action de piégeage émanant de la part d'un particulier ou d'une commune sera centralisée par le syndicat RIVAGE. Ce mode de fonctionnement permettra de limiter la dispersion des efforts de lutte et d'optimiser la prise en compte de ces demandes ponctuelles.

La ville de Paris a pris contact avec le syndicat RIVAGE en vue de mettre en place une action de lutte telle que celle qui est menée de concert entre le syndicat RIVAGE et la Fédération de Chasseurs des Pyrénées Orientales. Un retour d'expérience a été fait ainsi qu'une transmission de documents mettant en avant le partenariat RIVAGE / FDC-66.

Remarques, compléments

Un incendie le jeudi 13 février dans les grandes sagnes de Salses à détruit 7 cages piège.
Ce feu est très probablement dû à une action volontaire en vue de favoriser la pousse d'asperges sauvages.
Il a eu lieu entre l'agouille Retroussats et l'agouille dite du moteur et s'est propagé de façon incontrôlé en direction de l'étang.
Outre les dégâts matériels que subit le matériel de la Fédération des Chasseurs, les milieux naturels sont détruits et les premiers oiseaux nicheurs ont été détournés de ce site.
Le SDIS 66 a dépêché une équipe sur le site, cependant, comme l'année précédente ce type d'intervention est risquée tant pour les Hommes que pour le matériel d'intervention du fait de la stabilité toute relative du sol.
La possibilité de placer un panneau d'information sur le secteur est évoquée pour le printemps 2015.

Marché de services n° M/01/2013

PHASE D'ENTRETIEN DANS LA RÉGULATION DES POPULATIONS DE RAGONDINS DANS LE PÉRIMÈTRE DU S.A.G.E DE L'ÉTANG DE SALSES-LEUCATE

Objectifs

Limiter la présence de ragondins à un niveau acceptable

- Dégâts aux infrastructures hydrauliques
(nécessité de travaux de restauration des canaux…)
- Risques sanitaires (leptospirose)
- Risques de morsures (hommes, chiens…)
- Dégradations des espaces naturels causés par le creusement de terriers
- Dérangements d'autres espèces

Résultats campagne 2012-2013

❖ **11 mois de lutte**
(mi-juillet 2012 à mi-juin 2013)

❖ **Nombre de ragondins capturés par commune**

Commune	Nombre de ragondins capturés
Salses-le-Château	258
Saint-Hippolyte	101
Le Barcarès	2

❖ **Nombre de ragondins capturés par site**

Zone	Piégeage permanent	Régulation complémentaire			Total
		Piégeage	Fusil	Arc	
A	192	0	3	40	235
B	18	53	0	0	71
C	2	0	0	0	2
D	20	0	3	0	23
E	15	15	0	0	30
Total	247	68	6	40	**361**
		114			

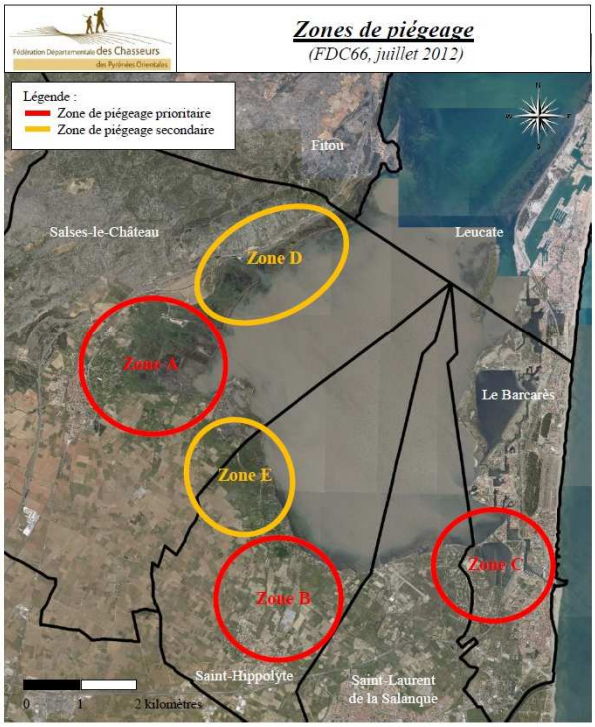

Campagne 2014

❖ **Territoires concernés :**

Périmètre du SAGE
(Schéma d'Aménagement et de Gestion des Eaux)

Salses-le-Château
Saint-Hippolyte
Saint-Laurent-de-la-Salanque
Le Barcarès
Leucate
Fitou

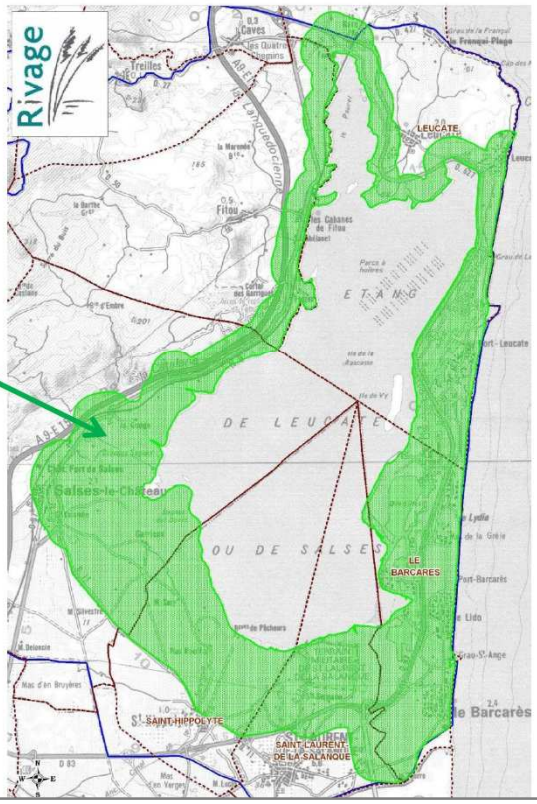

Jean-Alexis NOEL - Syndicat Mixte RIVAGE Salses-Leucate
04.68.40.49.72 jean-alexis.noel@mairie-leucate.fr

Campagne 2014

❖ Démarche générale

Piégeage permanent

- Piégeage

Agent FDC 66
+ Association des Piégeurs des P-O

Intervention des partenaires

- Tir (fusil et arc)
- Piégeage

- Chasseurs
  (ACCAs, Asso de Chasse du DPM des P-O, ASCAC, Asso Dép des Chasseurs du Gibier d'Eau de l'Aude)
- Piégeurs
  (APA des P-O)
- Lieutenants de Louveterie
- Gardes Chasse Particuliers
- Equipage de Vénerie sous-terre Sempre Endavant

Campagne 2014

Lignes de piégeage Salses-le-Château

Lignes de piégeage Saint-Hippolyte

Campagne 2014

Intervention des Partenaires

Chasseurs

Période:
Début septembre 2014 (ouverture de la chasse) au 31 octobre 2014

Intervention:
- Tir au fusil
- Tir à l'arc
- Restitution des résultats à la FDC 66

Piégeurs

Période:
1er février 2014 au 31 octobre 2014

Intervention:
- Utilisation de cage-piège
- Restitution des résultats à la FDC 66

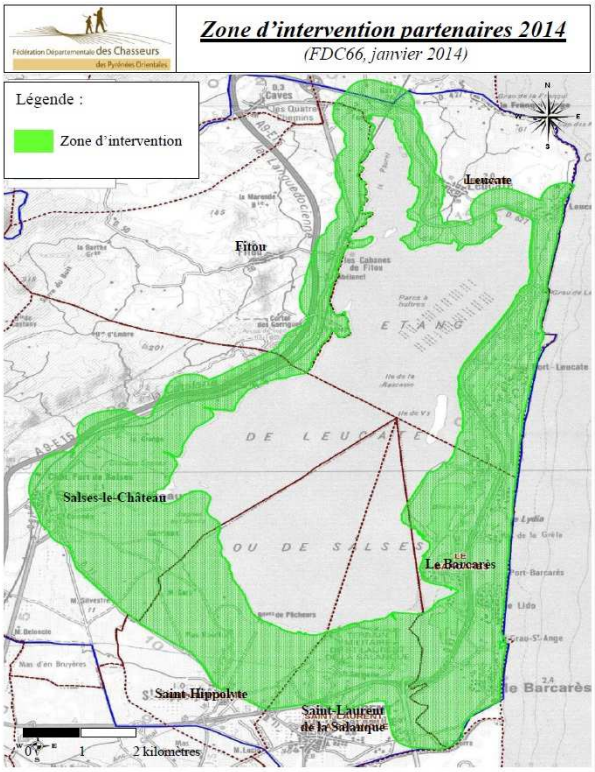

Campagne 2014

Lignes de piégeage Salses-le-Château

Lignes de piégeage Saint-Hippolyte