La biodiversité

Les sites Natura 2000 du Complexe lagunaire de Salses-Leucate couvrent la lagune, les zones humides et le littoral sur une superficie de 7700ha. La mise en œuvre d'un Document d'objectifs (DocOb) permet la gestion, la conservation et la préservation du patrimoine naturel et de la biodiversité, en tenant compte des exigences économiques, sociales, culturelles et régionales.

La qualité de l'eau

Sur l'étang de Salses-Leucate et son bassin-versant de 260 km² un Schéma d'Aménagement et de Gestion de l'Eau (SAGE) a été mis en place afin d'assurer une gestion équilibrée et durable de la ressource en eau.

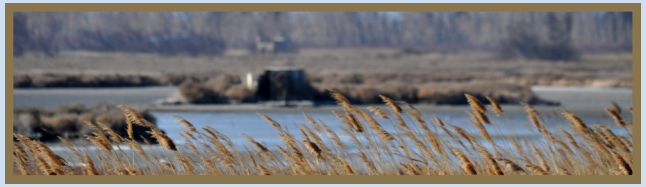

Les zones humides

Les milieux humides sont des terres recouvertes ou imprégnées d'eau de façon permanente ou temporaire. Ces milieux abritent des milliers d'espèces animales et végétales, ordinaires, emblématiques ou menacées.
Afin de les préserver au mieux, ces zones humides ont été inventoriées et une Stratégie de gestion (SGZH) permet d'en assurer la gestion en cohérence avec le DocOb et le SAGE.

RIVAGE Salses-Leucate

Le syndicat RIVAGE est une collectivité territoriale chargée de la gestion de l'étang de Salses-Leucate et de son pourtour.

- Son périmètre d'action :

À cheval sur les départements de l'Aude et des Pyrénées-Orientales, il regroupe les 9 communes du bassin-versant de l'étang : Caves, Fitou, Leucate, Le Barcarès, Opoul-Périllos, Saint-Hippolyte, Saint-Laurent-de-la-Salanque, Salses-le-Château et Treilles.

- Ses objectifs :

Mener une gestion cohérente et efficace de l'eau et de la biodiversité avec les acteurs locaux grâce à différents outils de gestion comme un SAGE, une Stratégie de gestion des zones humides ou un DocOb Natura 2000.

Quelques bonnes adresses :

RIVVAGE : Http://rivage-salses-leucate.fr
AUDE AU NAT' : http://www.laudeaunat.fr
LABELBLEU : http://assolabelbleu.canalblog.com
LPO : http://aude.lpo.fr
ECOCEAN : http://www.ecocean.fr ou http://www.ecocean.fr/video-biohut-baltimore

Sorties Nature

Été 2016

GRATUIT !
et tout public

RÉSERVATION OBLIGATOIRE
Prévenez-nous 48h avant

04.68.40.44.38
marie.mailheau@mairie-leucate.fr

L'étang de Salses-Leucate

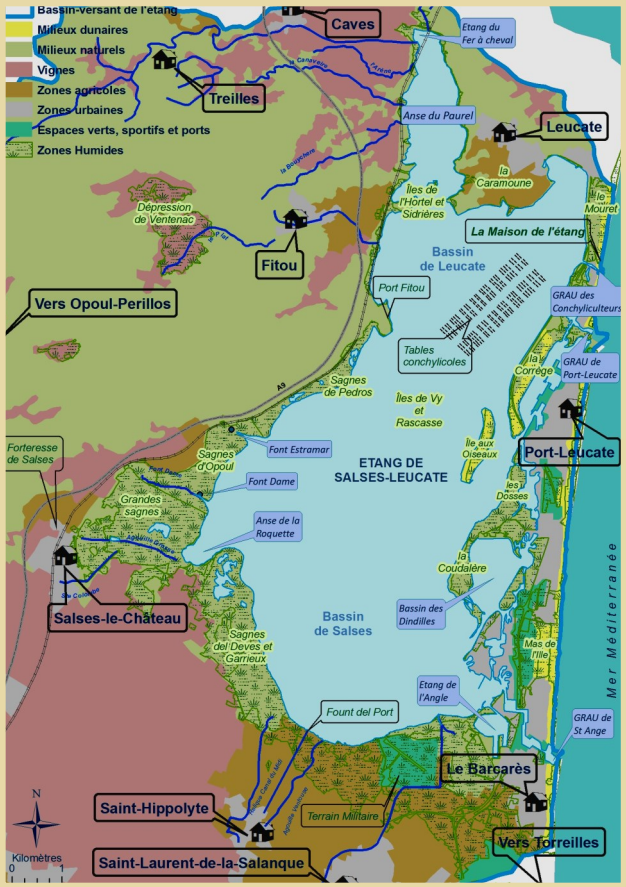

La lagune de Salses-Leucate s'étend du nord au sud, parallèlement à la côte, sur une longueur de 14km et 6 de large. C'est le 2ème plus grand étang (5 400 ha) du Languedoc-Roussillon. Il est caractérisé par une faible profondeur et une eau saumâtre : à salinité (et température) variable suivant les conditions du milieu et de saison.

Ce territoire abrite une très riche biodiversité :

- Macrophytes (algues, herbiers), coquillages et poissons (Anguille, Loup, Daurade…) dans l'étang
- Sagnes (roseaux), sansouïres (salicornes) et oiseaux (Sterne naine, Flamant rose, Butor étoilé…) dans les zones humides
- Et bien d'autres habitats et espèces à découvrir !

Venez découvrir le territoire de l'étang de Salses-Leucate !

Pendant les mois de juillet et août, plusieurs sorties Nature, de 2-3h, vous sont proposées afin de découvrir sur le terrain toutes les richesses naturelles qui nous entourent

Dates	Thèmes	Lieux et heures des RDV		Animateurs
Vendredi 15 juillet	Visite de l'ancienne exploitation de gypse de Ventenac	Fitou	9h - Parking près du cimetière Sortie Ouest du village	L'Aude au nat'
Mardi 19 juillet	Les oiseaux des roselières et marais doux	Salses-le-Château	18h - À la sortie du village Parking de la maison de retraite	LPO Aude
lundi 25 juillet	Richesse et beauté de la mare d'Opoul : eau, faune, flore	Opoul-Périllos	9h - En bas du village Cave coopérative	L'Aude au nat'
Mardi 26 juillet	Les zones humides et les oiseaux	Le Barcarès	18h - Sortie les Dosses (D83 - 15) Entrée du Sentier d'interprétation	LPO Aude
Vendredi 29 juillet	Bio-obs, la science et la biodiversité dans les ports	Le Barcarès	9h - Quai des pêcheurs Port de Le Barcarès	ECOCEAN
Mardi 2 août	Les zones humides et les oiseaux	Le Barcarès	18h - Sortie les Dosses (D83 - 15) Entrée du Sentier d'interprétation	LPO Aude
Jeudi 4 août	Promenade sur la dune de Mouret	Leucate	10h - Grau Conchyliculteurs Parking de la Maison de l'étang	LABELBLEU
Vendredi 5 août	Bio-obs, la science et la biodiversité dans les ports	Le Barcarès	9h - Quai des pêcheurs Port de Le Barcarès	ECOCEAN
Jeudi 11 août	Mieux vivre avec les plantes en ville et dans son jardin	Saint-Hippolyte	10H - Devant la Mairie Centre Ville	LABELBLEU
Mercredi 17 août	Promenade sur la dune de Mouret	Leucate	10h - Grau Conchyliculteurs Parking de la Maison de l'étang	LABELBLEU

Envie d'autres découvertes ?

- Promenades avec les gardes du littoral de Perpignan Métropole (Canet - Le Barcarès - Torreilles) : 04 68 80 89 78
- Sentier d'interprétation des dosses du CD66 (Le Barcarès) : 04 68 85 82 11 ou http://www.ledepartement66.fr
- Maison de l'étang avec son expo permanente sur l'étang et son patrimoine (Leucate) : 06 73 11 52 23
- Forteresse de Salses, monument et ateliers Nature (Salses-le-Château) : 04 68 38 60 13