



Projet de renaturation du site des Dosses Bilan des opérations



Financé
par



GOUVERNEMENT

*Liberté
Égalité
Fraternité*



Financé par
l'Union européenne
NextGenerationEU

Table des matières

1.	Contexte et description du projet	1
2.	Localisation des zones de déconstruction.....	1
3.	Etude préalable.....	3
3.1	Note technique pour la prise en compte des espèces protégées et patrimoniales	3
3.2	Inventaires naturalistes du site des Dosses.....	5
3.3	Analyse du fonctionnement hydrologique du site	5
4.	Bilan photographique des opérations de renaturation	6
5.	Etat récapitulatif des dépenses	1
6.	Bilan et perspectives	1

1. Contexte et description du projet

La presqu'île des Dosses est l'un des derniers réservoirs de biodiversité du lido de l'étang de Salses-Leucate. Eu égard de la biodiversité présente (habitats/faune/flore), des fonctions assurées par la zone humide et de sa situation en bordure d'urbanisation, ce site présente des enjeux majeurs.

Les principaux habitats naturels présents sur le site sont les suivants : dunes, prés salés méditerranéens, prairies humides méditerranéennes combinées à des roselières, vasières et bancs de sables sans végétations...

La faune patrimoniale du site compte de nombreuses espèces d'avifaune (Sterne caugec, Gravelot à collier interrompu, Alouette calandrelle, Echasse blanche) mais également des reptiles (Psammodrome d'Edwards, Psammodrome algire, Couleuvre de Montpellier, Tarente de Maurétanie). Pour ce qui est de la flore ; 9 espèces patrimoniales ont été recensées sur le site : Ail des îles, Buplèvre glauque, Scammonée, Euphorbe péplis, Euphorbe de Terracine, Lys de mer, Polycarpon à feuilles de sabline, Bassia hirsute et Tamaris d'Afrique.

Ce site est identifié à forts enjeux et forte vulnérabilité dans le cadre de la Stratégie de gestions des zones humides du bassin versant de l'étang de Salses-Leucate et se situe à proximité immédiate de deux sites Natura 2000.

Le site est le fruit d'une mission Racine inachevée, sur lequel de nombreuses dalles, ou aménagements touristiques ont été implantés puis abandonnés. Hormis sur la parcelle du CD66, la fréquentation des Dosses n'est pas organisée à ce jour et ne prend donc pas en compte la sensibilité des milieux et des espèces au dérangement.

Il convient donc de renaturer le site, d'assurer la gestion de la fréquentation et de prévoir une gestion globale sur le long terme à travers la définition d'un plan de gestion appuyé sur des études préalables. Le projet de renaturation de la presqu'île des Dosses est un projet complet issu d'une dynamique partenariale forte et impliquant plusieurs maîtres d'ouvrage : RIVAGE, PMMCU et CD66.

Dans ce projet global, **RIVAGE a porté les opérations suivantes** :

1. **Expertises avant travaux de renaturation** et études préalables au plan de gestion. Cette expertise ponctuelle et préalable aux travaux vise à vérifier l'absence d'impact négatif de ces travaux de déconstruction et à définir le tracé des engins au vue de la sensibilité des milieux.
2. **Travaux de renaturation**. L'opération de renaturation consiste à supprimer les points durs (piste de kart, piste d'aéromodélisme, dalles béton et à restaurer des sentiers induits par un cheminement anarchique.
3. Animation et élaboration du plan de gestion (hors subvention Plan de relance). Les études faune/flore/hydrologie permettront de compléter l'état des lieux du site dans le cadre du diagnostic intégré au Plan de gestion et le cas échéant à dégager des pistes d'action pour une meilleure gestion de la biodiversité et des habitats sur le site

2. Localisation des zones de déconstruction

Le périmètre global du projet est propriété foncière de l'Etat, les parcelles cadastrales concernées par les zones de déconstruction sont les suivantes : CC0001, BY0001, BZ0003



Carte 1 : Emprise du projet et de l'entité zones humides

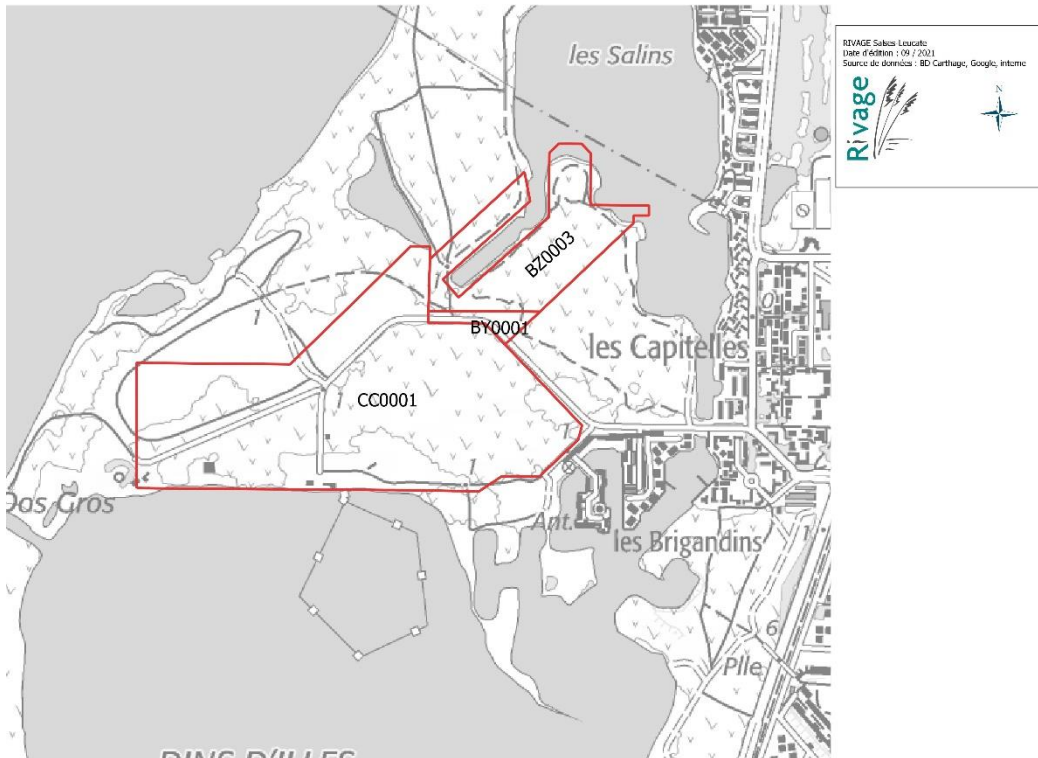

Carte 2 : Parcelles cadastrales concernées par le projet

Les zones de déconstruction sont figurées sur les cartes ci-dessous :

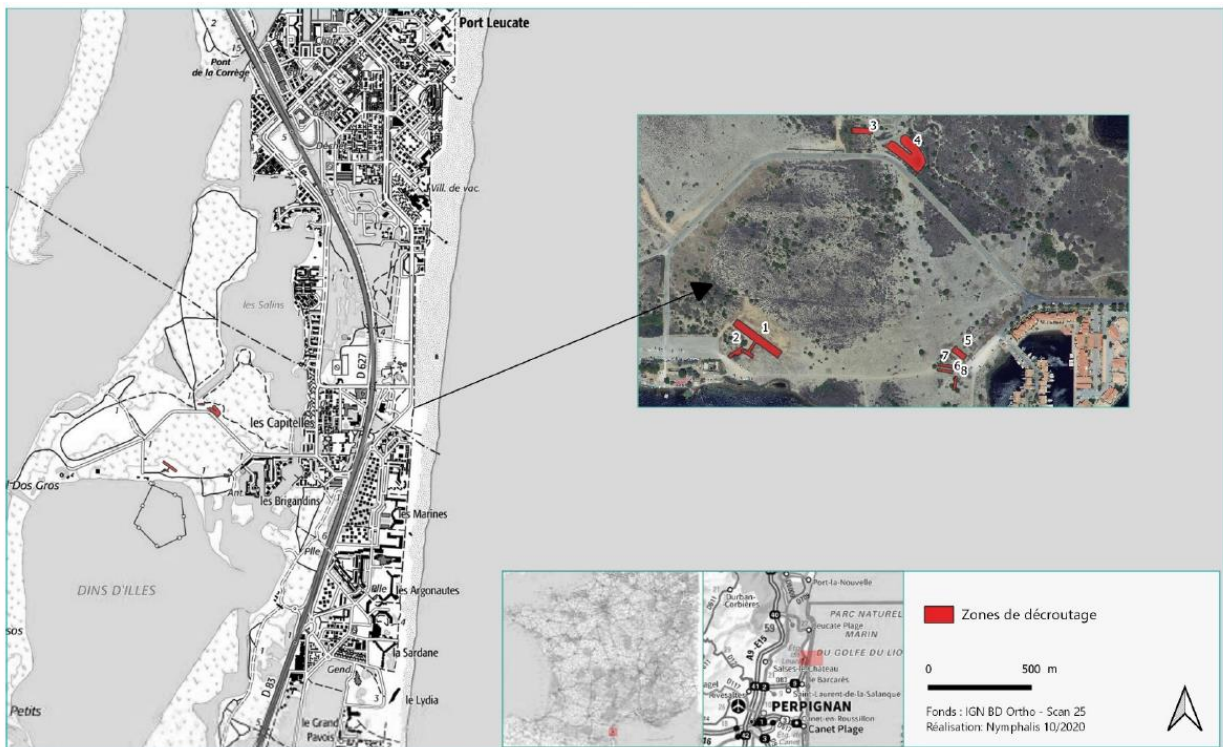

Carte 3 : Zones concernées par le décautage/déconstruction

3. Etude préalables

3.1 Note technique pour la prise en compte des espèces protégées et patrimoniales
Préalablement à la phase de déconstruction, un inventaire faune/flore a été réalisé à proximité des zones à renaturer afin de s'assurer de l'absence d'espèces protégées et définir des itinéraires techniques à respecter. Cette étude réalisée par le bureau d'études Nymphales est jointe à la demande de paiement et consultable sur le site de RIVAGE : <http://rivage-salses-leucate.org/plan-relance-dosses/>.

Les cheminements préconisés par le bureau d'études figurent ci-dessous.

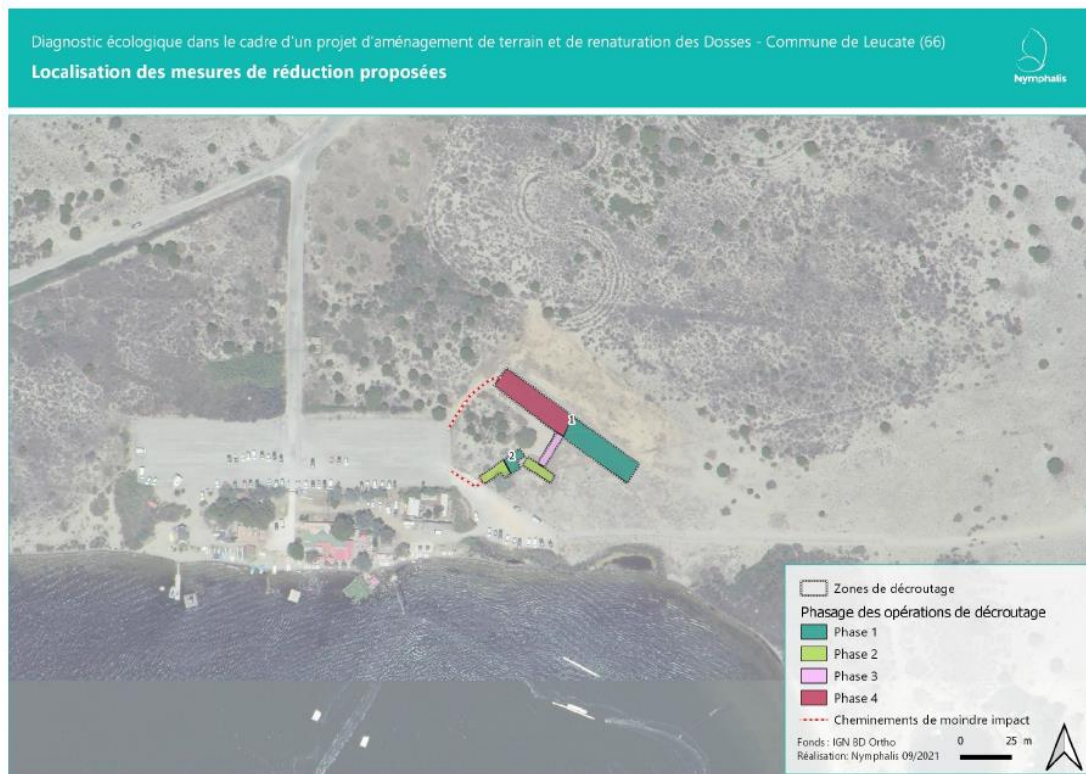

Carte 4 : Localisation des phasages et cheminements pour les zones 1 et 2 (Piste aéromodélisme)



Carte 5 : Localisation des phasages et cheminements pour les zones 3 et 4 (Kart et Dalle karting)



Carte 6 : Localisation des phasages et cheminements pour les zones 3 et 4 (Dalles de Brigantins)

3.2 Inventaires naturalistes du site des Dosses

Les Dosses font partie des entités fonctionnelles de la Stratégie de Gestion des zones humides sur le périmètre du bassin versant de l'étang de Salses-Leucate. L'opération de renaturation est une opération réalisée en anticipation à la validation du Plan de gestion du site des Dosses. Afin d'avancer dans l'élaboration de ce Plan de gestion, il était nécessaire de réaliser une étude Faune/flore afin de compléter les connaissances et dans l'objectif dégager des pistes d'action pour une meilleure gestion de la biodiversité et des habitats sur le site.

L'étude réalisée par le bureau d'études Nymphalis est jointe à la demande de paiement et consultable sur le site de RIVAGE : <http://rivage-salses-leucate.org/plan-relance-dosses/>

3.3 Analyse du fonctionnement hydrologique du site



Concernant l'analyse du fonctionnement hydrologique, le choix a été fait de réaliser cette étude en interne (sans financement Plan Relance). Les piézomètres ont été fabriqués et installés en régie sur les points figurant à la carte ci-dessous. Vue l'absence de pluie et la configuration hydrologique de la zone (le cas échéant mise en charge de lentilles d'eau dans le cordon dunaire sous l'effet de fortes précipitations), l'analyse hydrologique complète n'a pas encore pu être réalisée. Elle sera finalisée dès que les conditions météorologiques seront réunies.

4. Bilan photographique des opérations de renaturation

Piste d'aéromodélisme

Situation en 2020 (source Google earth)



Situation en juin 2023 (source Pléiades)



Karting et Dalle côté karting
Situation en 2020 (source Google earth)



Situation en juin 2023 (source Pléiades)



Dalles des Brigantins

Situation en 2020 (source Google earth)



Situation en juin 2023 (source Pléiades)



Bassins annexes au Delphinarium

Situation en 2020 (source Google earth)



Situation en juin 2023 (source Pléiades)



5. Etat récapitulatif des dépenses

Le bilan de dépenses réalisées est fourni ci-après, les factures relatives aux différentes dépenses sont accessibles sur le site de RIVAGE : <http://rivage-salses-leucate.org/plan-relance-dosses>

Projet Renaturation de la Presqu'île des Dosses dans le cadre du PLAN RELANCE

Financé par



GOVERNEMENT
*Liberté
Égalité
Fraternité*





Financé par
l'Union européenne
NextGenerationEU

Etat certifié des dépenses d'investissement liées au projet

Fournisseur	Nature de la prestation	Montant HT	TVA	Total	Date de mandatement	Mandat	Date acquittement	Numéro Facture	Date facture
NYMPHALIS	Diagnostic naturaliste avant travaux	4 400,00	880,00	5 280,00	06/10/2021	156	20/10/2021	F2109131	29/09/2021
CATS	Désamiantage	1 467,00	293,40	1 760,40	03/12/2021	186	09/12/2021	F211105	12/11/2021
AMIANTE DIAGNOSTIC BTP	Diagnostic amiante avant déconstruction	1 889,00	377,80	2 266,80	21/02/2022	32	21/02/2022	21-045	03/01/2022
LAVOYE ET FILS	renaturation du site des Dosses par déconstruction de dalles et pistes bitumées	19 757,40	3 951,48	23 708,88	15/06/2022	109	15/06/2022	2203,0363,M,Y.	31/03/2022
NYMPHALIS	Diagnostic naturaliste préalable au plan de gestion	14 350,00	2 870,00	17 220,00	17/10/2022	182	18/10/2022	F2209140	27/09/2022
COLAS	Renaturation du site des Dosses par déconstruction des bassins de l'ancien delphinarium	19 800,00	3 960,00	23 760,00	05/06/2023	111	05/06/2023	13000RI23011684	30/04/2023

TOTAL	60 196,40 €	12 332,68 €	72 235,68 €
--------------	--------------------	--------------------	--------------------

6. Bilan et perspectives

Les opérations de renaturation du site des Dosses sont allées au-delà des surfaces programmées. En effet une fois les premières opérations achevées (aéromodélisme, piste de kart et dalle annexe, dalles des Brigantins) ; le reliquat de budget a permis de démonter les premiers bassins aux abords de l'ancien Delphinarium et de poursuivre ainsi l'effort de renaturation. Au total sur tout le projet 4000 m² ont été renaturés.

Certains bassin n'ont pas pu être traités (cf. carte ci-dessous) faute de budget dans le cadre du Plan Relance.

Une nouvelle demande de subvention a été déposée auprès du Département des Pyrénées-Orientales - dans le cadre de leur appel à projet sur la renaturation des zones humides - afin de poursuivre les travaux et aboutir à la destruction de tous les bassins annexes.

Le Plan relance a ainsi permis d'engager un réelle dynamique sur le site et d'aller au-delà des objectifs fixés.

